

2 - MOLINO AL PONTE

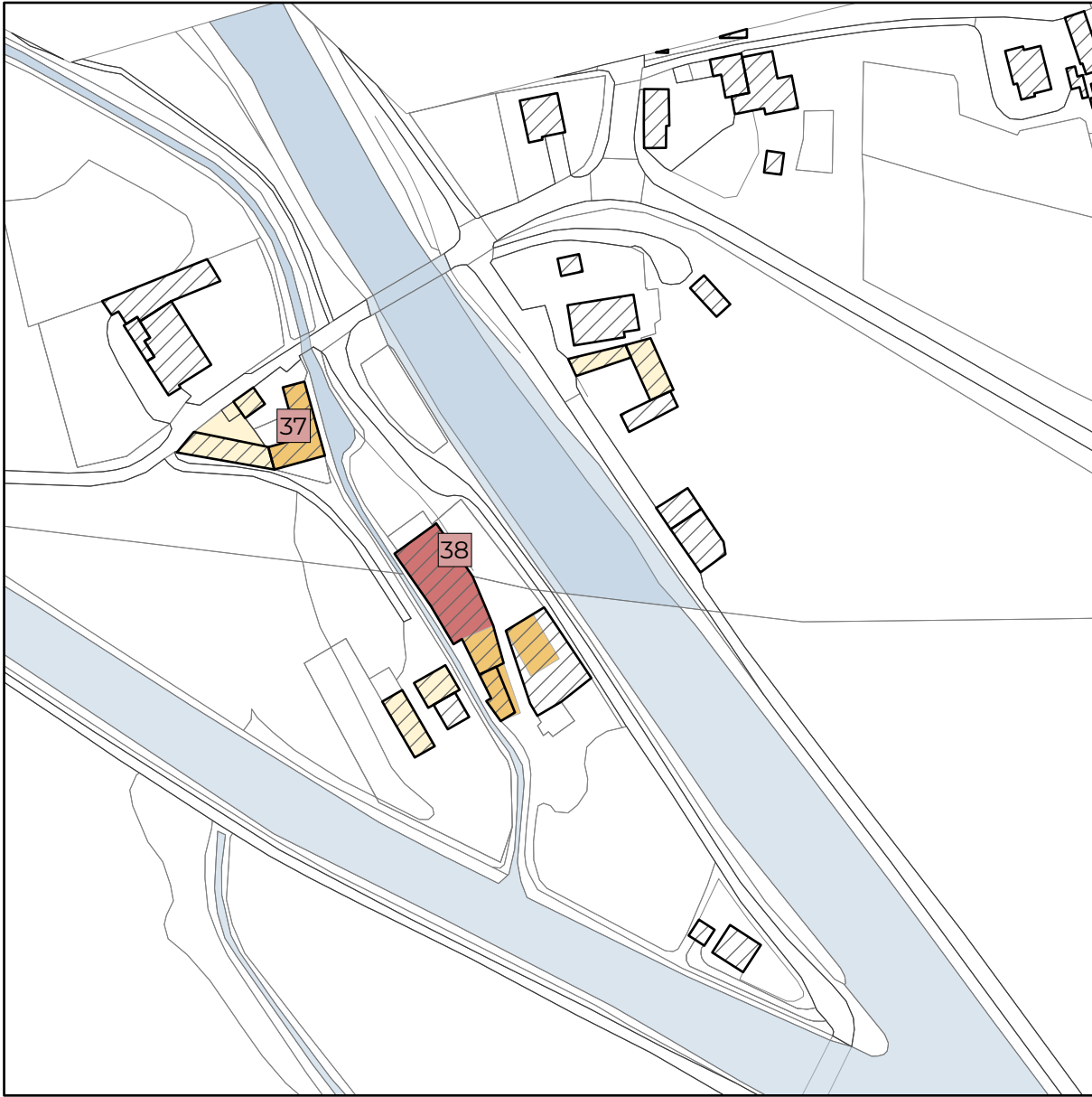

3 - MOLINO VECCHIO



4 - CASCINA MALPAGA

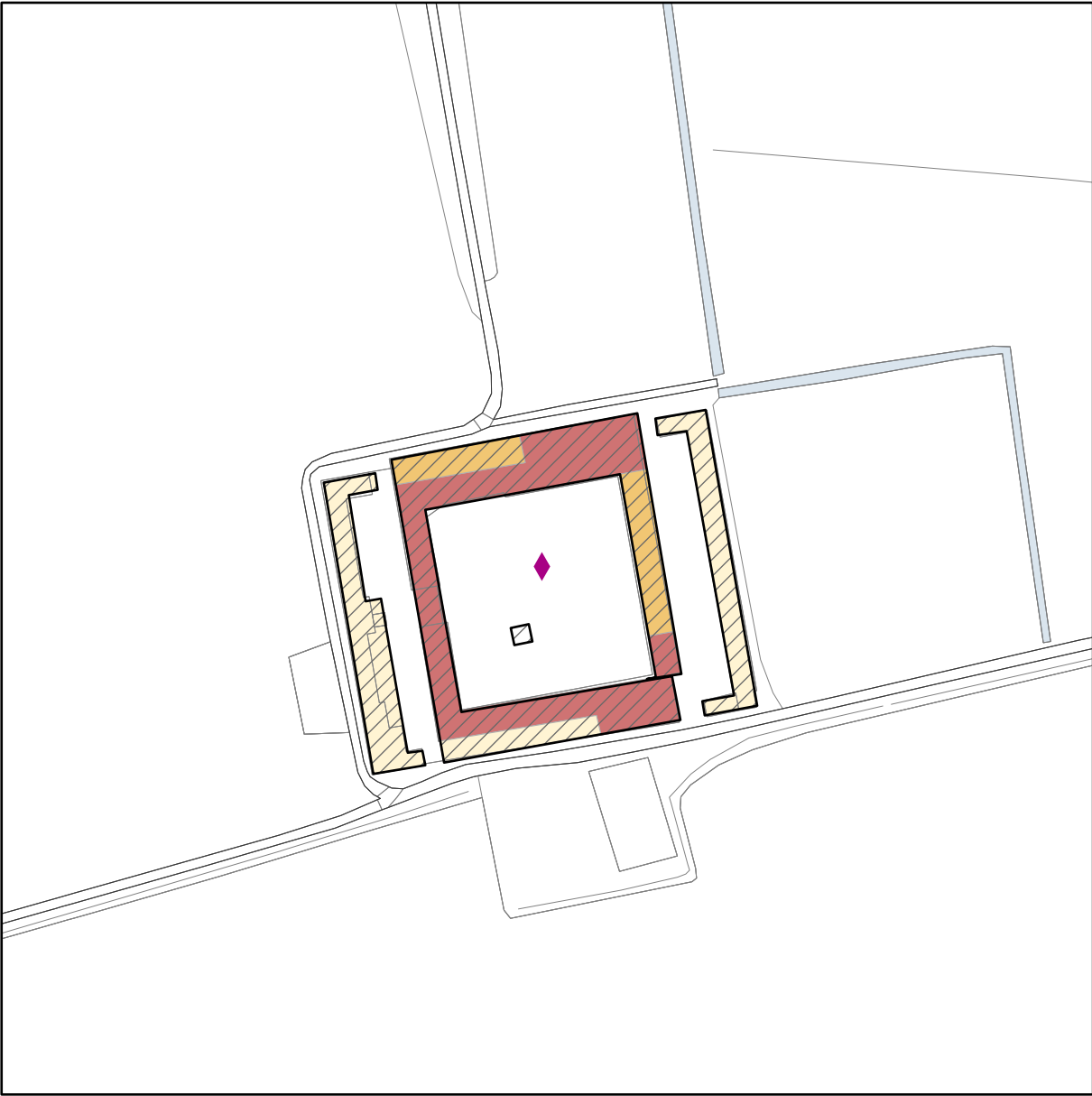

5 - CASCINA SARONNA

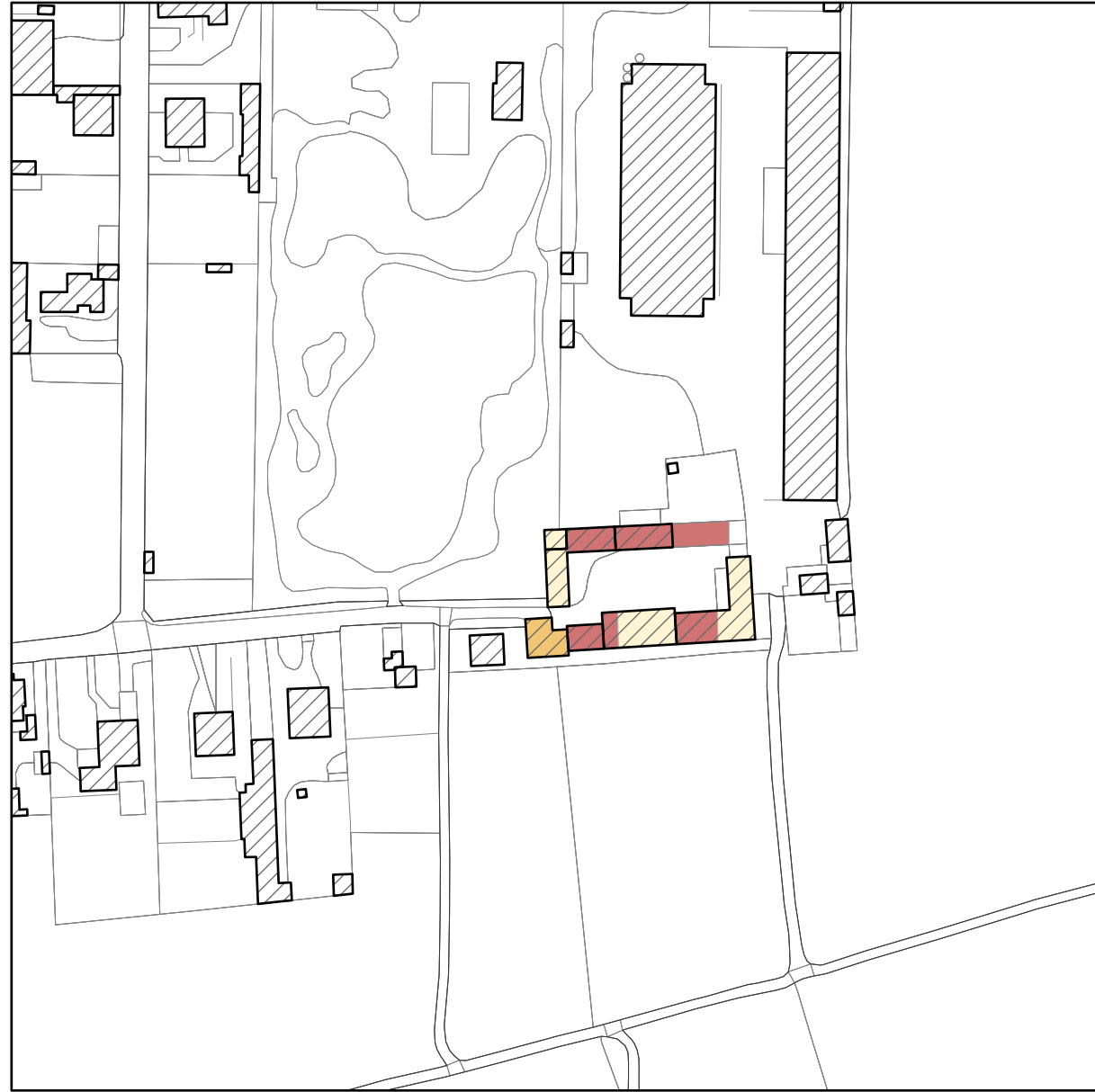

6 - CASCINA CANTONA

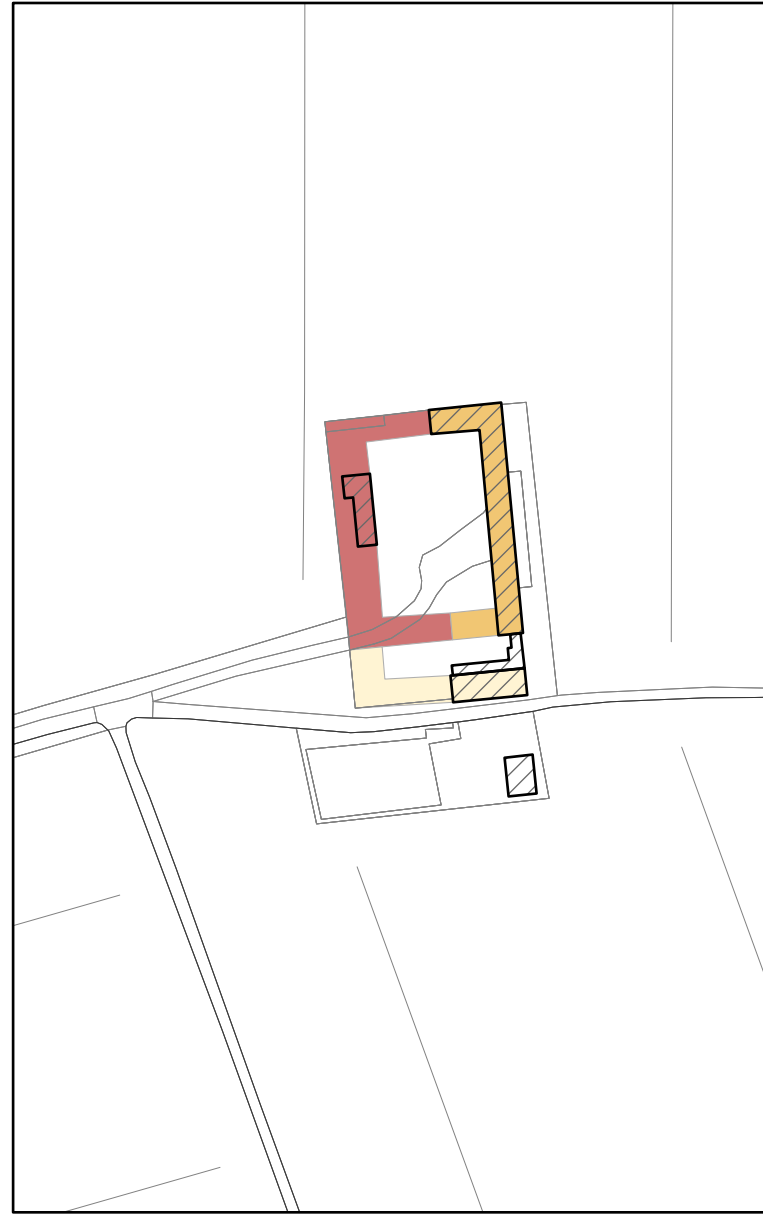

7 - CASCINA CORNARINA

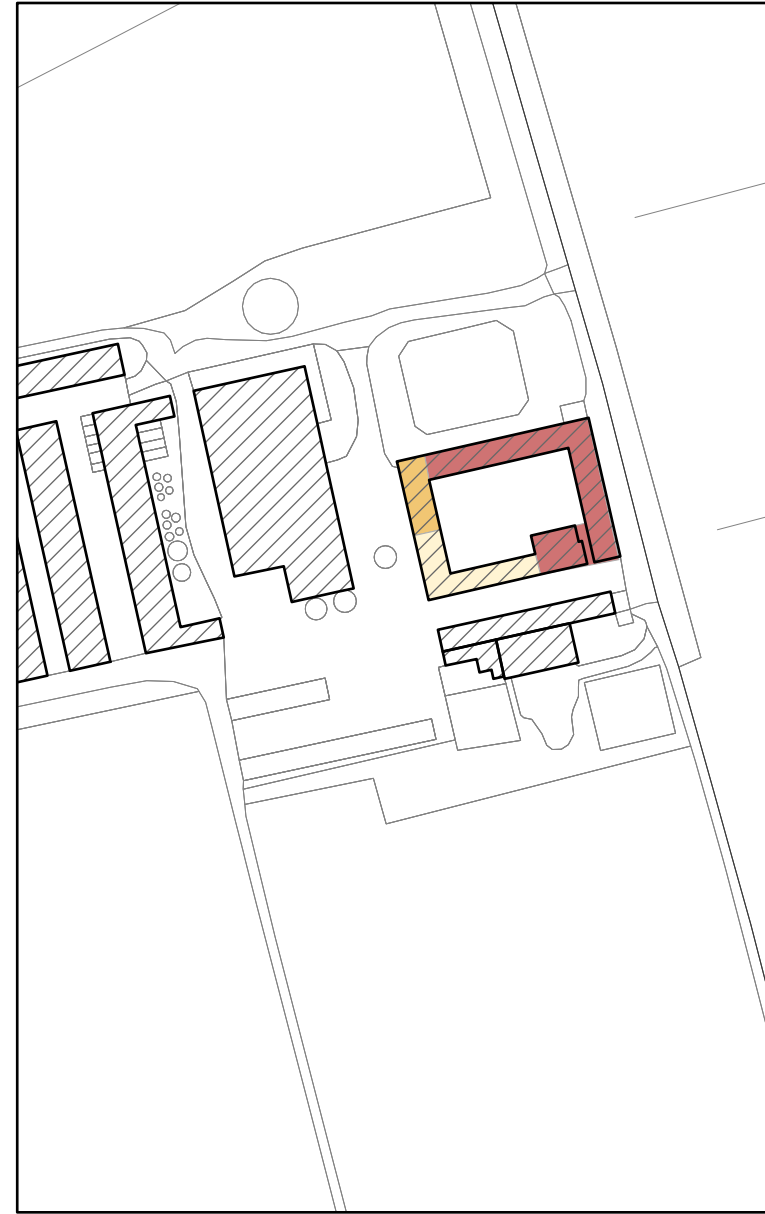

8 - CASCINA PEROTTA



1 - CASTANO PRIMO

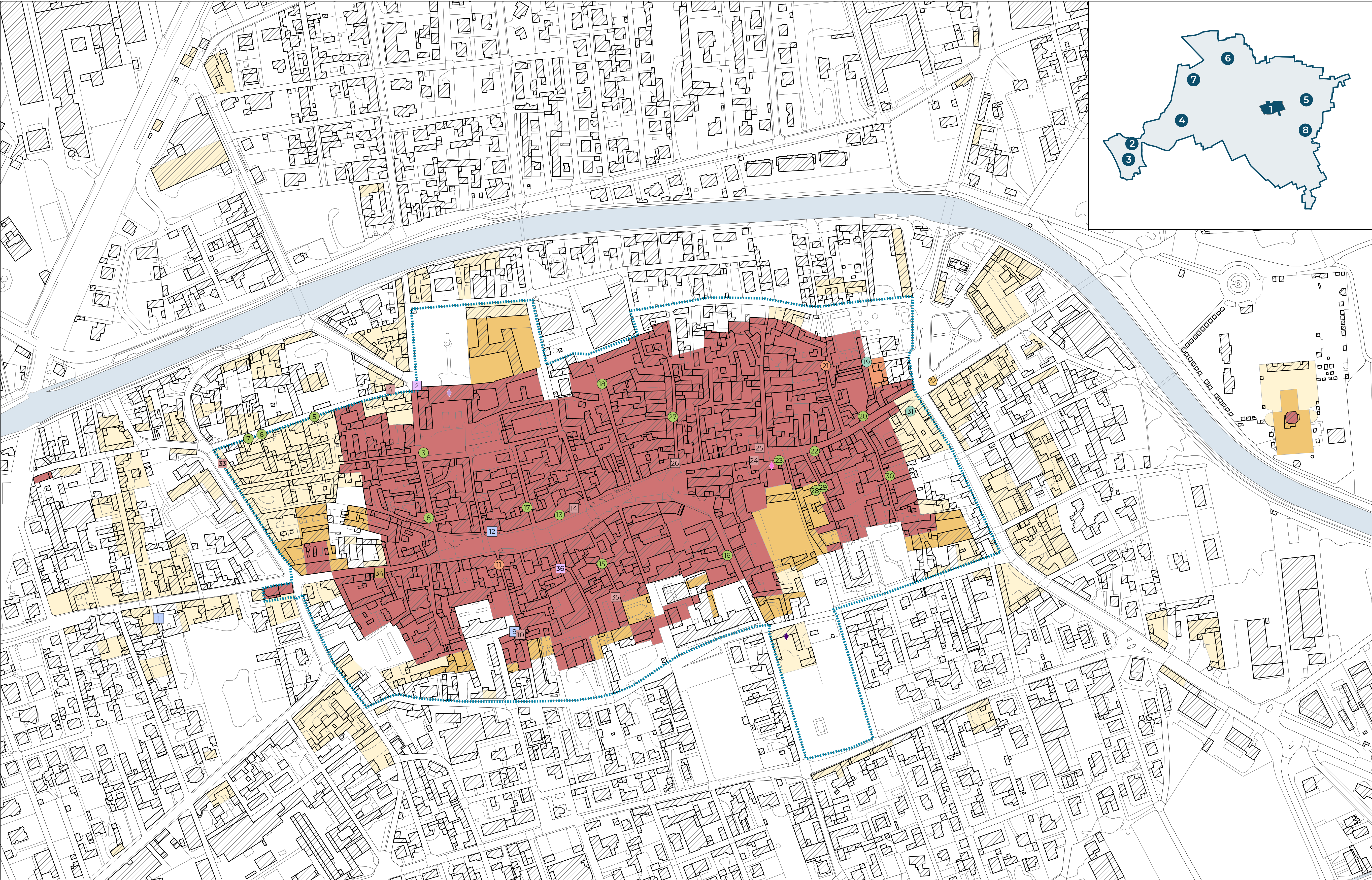

Legenda

NAF - Nucleo di Antica Formazione

SOGLIE STORICHE

Catasto Teresiano 1722

Catasto Teresiano - Aggiornamento 1800

Catasto Lombardo Veneto 1856 - 1873

Nuovo Catasto Terreni 1889 - 1902

Architetture Vincolate - MIBACT

Cascina Malpaga

Villa Rusconi

casa Salmojraghi

Casa via Martiti Patrioti

Elementi decorativi puntuali

targa

cappella

colonnato

elemento votivo

finestra

affresco

dipinto

portale

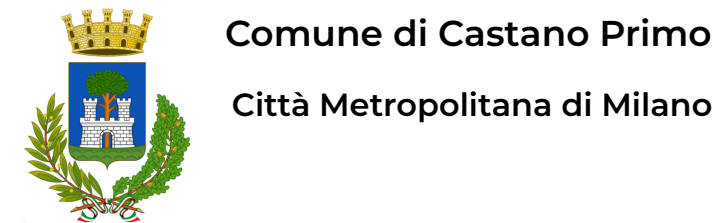

DdP.16

Individuazione delle soglie storiche

Scala di rappresentazione 1:2.000

DATA Novembre 2025

ADOZIONE con delibera del Consiglio Comunale n. ... del .../.../...

APPROVAZIONE con delibera del Consiglio Comunale n. ... del .../.../...

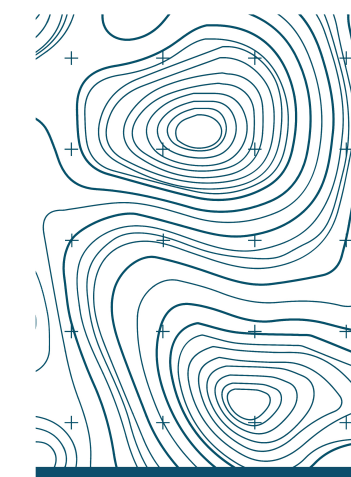

Sindaco
Roberto Colombo
Responsabile dell'Area Tecnica
Arch. Debora Albertini
Vicesindaco
Arch. Daniele Rivolta

con il supporto di:

STUDIO TECNICO
CASTELLI S.R.L.
Dr. Giovanni Castelli
Arch. Davide Binda
Arch. Letizia Mariotto
Arch. Annalisa Marzoli

STUDIO LEGALE BOSCOLO
Dr. Avv. prof. Emanuele Boscolo

DOCUMENTO DI PIANO

Documento di Piano